PALLADIUM THEATRE

啟者特字通知巴勝黏乃新設戲園坐落局前律與東陵巴虱相對此園建設大半爲演影戲而設茲由然花星月廿二號拜四夜起每夜八點開門九點開演影戲茲有極好之劇本三四齣每夜影演以供 諸君快睹又已定每不睦星月十八號拜三特演日戲以便童子來觀是日五點開演各號椅位童子均收半價本園所定規則乃是各種人在園內皆得平等之權利及所設椅位電火電扇等一如現在英京之大戲園又本園位價較之他家更廉供座 諸君勿吝小費而失此機會來觀現有之精美戲園爲勝 諸君有欲先睹入劇座等情於土庫街嚴嗽申公司購票並且星公司係賣票處由十點鐘至五點止後在劇場士嗎沙律許公司出賣每日由下午五點鐘起至又九點止茲將價值列左

官位大椅銀十元 官位每椅一元五角
頭等位收銀一元 二號位收銀五角
三號位收銀二角半

英一千九百一十四年正月十五號

巴勝黏戲園東人力士多士謹啟

第九千七百九十二號

叻報

電報掛號三百三十號

The "Lat Pau" Chinese Daily Newspaper.

Telephone 380.

本館在吉寧街門牌十一號

PRINTED AND PUBLISHED FOR THE PROPRIETOR BY SEAP KWEE FOON AT NO. 11 CROSS STREET, SINGAPORE

ALHAMBRA

鶯南嗎勝影戲廣告

啟者特字通知 諸君共鑒本班由亦不里月一號起遷往鄰居爲戲場兩仍由美芝律出入因爲本班主人急欲在于現在原址建成新屋之故現在暫用之戲場凡屬各號椅位皆設電燈電扇其路雖由美芝律出入而特別鋪填不懿泥濘雖天雨時麾多車馬車手亦由美芝律入直至本班大門兩出美女律凡關官位一號二號三號皆設有新到新式可開可合之交椅其餘二角半及一角之椅位亦已另換新椅和便異常 茲本班定於廿五號即本禮拜六晚起開演新戲名曰威力此戲甚久計有五權之多同演者二十二人其妙處不能嘗喻冉此戲不過在坡開演六晚即將他適 諸君有賞奇之癖者祈早惠臨幸勿交臂失之也

官位每椅收銀二元 留存位每位一元半
一號位收銀一元 二號位收銀五角
三號位收銀二角半 四號位收銀一角

英一千九百一十六年八月一號

小坡電影戲班鶯南嗎勝謹啟

R. & J. HILL LIMITED, LONDON.

Purveyors to the House of Lords.

Contractors to the British Admiralty.

ESTABLISHED OVER 130 YEARS.

TOBACCO AND CIGARETETS.

英京亞呂底希有限公司之烟及烟枝經己設立一百三十年

項上一號奧施亞匿之尾威葛烟枝每罐五十枝此種著名標頭之烟枝天下市場馳名第一諸君若經一試則必思時常購用

此標乃是特別奧施亞匿之尾威葛烟枝每包十枝此種烟枝論其價值等級氣味并無[illegible]可比

此種亞治標之烟枝每包二十枝論其價廉等級係在市場第一

此公司烟及烟枝乃係常供上議院所用及承供英國海軍衙門兩在本坡各華人商店均有發售

大英一千九百一十三年十二月一號

OBTAINABLE FROM ALL DEALERS.

H. WOL[illegible] & Co. SOLE AGENTS.

芳昌生油廣告

本號不惜重貲建設油絞所用之豆純是花生豆並無雜質豆等物故油味香而能純油質滑而不濁所出豆餅亦能純淨本號之油有兩頭庄八頭庄貨美價廉 諸商爺有欲採辦油餅者請到中街祥合發內面商偏外埠 貨客有意採配可函達做號自能依期照配無悞此佈

民國三年十一月五日 芳昌油絞主人謹啟

代論

美軍官之歐戰評

大陸報云。據九月二十二日。華盛頓所來消息。自美國總統嚴禁軍界評論歐戰情形以來。大家咸有戒心。不願縱談。紐約世界報訪員。近曾謁見美國高等軍官六七十人。探詢對於歐戰意見。請求其祇以軍事上之眼光。觀察實際。作不偏不倚之答覆。並允許發表意見者之姓氏。嚴守秘密。斷不洩漏。集合各人答覆而研究之。大半異口同聲。如第一問題爲歐戰延長之期間。大家謂自九個月至十八個月不等。其中最多數。咸以一年爲答 尚有不肯預言者二十人。第二即爲最後勝利之問題。據曾德人若非天助。終必失敗云。

德軍官等。又言此次爭端。並非僅照各國現時之財力兵力爲斷。且必竭盡其來久之財力兵力。一決勝負。易言之。非至一方面財窮兵盡。一時斷難恢復之頃。必無和平可望。似無疑義。蓋其爭點。乃在佔奪世界上第一把交椅之高座。彼此仇族已久。若使拱手相讓。必無其事。蓋利害所在。不啻生死關頭也。

論戰事者。固重精神。然物質亦不可不講。吾人詳加研究之後。以爲戰局苟必延長。無論財力兵力。以及地理上之形勢。協約各國。不問而知其必較德奧處於優勝地位。即僅以某一國而論。其力已駕德意志而上之。況加以龐大殷實之俄國耶。德若失利。退入邊疆。尚有砲台可守。俄軍人家氣。猶減殆盡。對於德軍組織之優美。至是幾不自信矣。當此之時。必有新兵預期兩至。倂入大隊。若訓練需時日。且必移用東普魯士以及奧之加利西亞各軍。增厚西歐之兵力。有可斷言者也。

德人現正訓練後備兵。且及公民。協約各國。亦無不然。以人數計之。聯軍兵額。當較德軍爲夥。至於砲隊兩方。似亦不相上下。惟攻圍大砲。德却較勝。然據可靠消息。聯軍業已趕造此項大砲。莫與克虜伯大砲。並駕齊驅。由是言之。雙方軍隊。不久必有大戰。或在德境之內。亦未可知。惟須數月工夫。方能交綏。屆時德由聯邦添募新兵。（中略）俄有西比利亞。及南部之新兵。法則有非洲殖民地之軍隊。均可移用。是聯軍兵力。恐非德意志帝國所能窺其肩背也。

命令

十一月一日大總統策令

○鍾文生趙寶山均着給予三等嘉禾章李耀廷着給予三等嘉禾章此令

○从令汪鳳瀛給予三等嘉禾章此令

○又令趙惟熙尹昌衡均給予三等文虎章此令

○又令陳介施仁嵐均着給予四等嘉禾章此令

○又令參謀本部[illegible]元[illegible]湖北[illegible]此令

○署京兆尹沈金鑑[illegible]此令

○又令任命[illegible]爲[illegible]艦隊司令[illegible]文爲練習艦隊司令此令

○又令財政部呈准奉天巡按使張元奇電稱奉天財政廳廳長張耀廷因病辭職張耀廷准免本職此令

○又令任命蕭元亮爲奉天財政廳廳長此令

○又令任命羅國瑞爲交通部技監此令

○又令交通部呈稱僉事丁志蘭黃贊鸞方仁元鄭洪年現充鐵路各差請免去僉事本職等語應照准此令

○又令交通部呈請任命[illegible]爲司長[illegible]祁則溥胡先春[illegible]關柏斌陳斯銳馬文蔚爲僉事[illegible]在任傅[illegible]劉景山崇霖爲技正應照准此令

○又令參謀本部呈稱雲南陸軍第二師參謀長[illegible]另有差委請免本職等語[illegible]准免本職此令

○又令參謀本部呈請任命[illegible]爲陸軍[illegible]師參謀長王兆翔爲雲南陸軍第二師參謀長路孝忱爲雲南陸軍第一師參謀長應照准此令

○又令司法部呈請任命[illegible]爲湖南高等檢察廳檢察官[illegible]天宋[illegible]湖南常德地方檢察廳檢察長[illegible]湖北武昌地方審判[illegible]推事[illegible]湖北夏口地方審判廳推事余其[illegible]徐[illegible]建高等審判廳推事[illegible]福建閩侯地方審判廳推事應照准此令

法領事電

法國駐叻領事接廿九號法電謂昨日德軍巨砲隊來攻[illegible]附近各處戰事均係我軍得勝○聯軍已在比國克復地方數處○德軍在於[illegible]南北來攻數次惟均不能取勝○我軍已由[illegible]河至[illegible]河一帶前進○亞尼河畔大破德國之連環砲隊○俄士宜土赤經三戰三捷將來攻擾之德軍逐退

選電

○總統期限將滿各省尚未悉辦財部擬請法部通飭司法機關將告未繳稅之契據法律上均作無效

○司法部通咨各省規復笞刑其竹板長三尺五寸闊一寸二分

○程德全爲德國吞沒江南關債票[illegible]政府當道[illegible]判員

○朱育仁王闓運被舉因曾請宣統復辟之故

○財部飭吳縣[illegible]即赴滬與財團會商發行新幣

○澳門界務已得某使承認移京辦理

○財部請以直淮浙[illegible]兼緝私督察[illegible]兼松江兩淮運司兼管察官已准

○前清慶親王因青島失陷其[illegible]之物業大受損失[illegible]

○天津及上海商人開大會[illegible]求各國停戰

京省

那桐有起用消息 ●那桐在前清滿人大員中才能[illegible]爲特出大總統前任軍機大臣時與之共事頗爲契合民國成立後大總統曾屢嘱其出山那桐均婉謝之然大總統以民國建設伊始需材孔急如那之才識經驗若竟其閒散未免可惜日前又派某員親往勸駕並陳述大總統愛國之苦心聞那君有出山意某員事向大總統復命大總統日內對於那即有任命發表聞其目下位置擬先任以參政院參政或總統府顧問[illegible]之職云

海軍學生案已提出彈劾 [illegible]生十八人以十二年等之徒刑一案已送[illegible][illegible]

COLUMB TYRES.

哥林打耶公司廣告

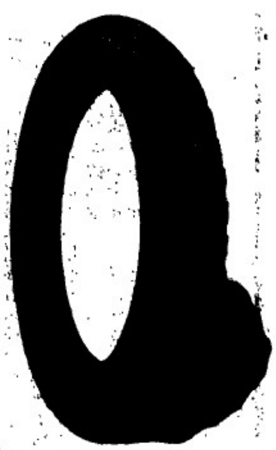

啟者本公司新設；寫字樓在於新嘉坡昔同摩打車 摩打單車 及脚踏車之樹乳輪等此輪名日哥林樹乳輪其工料甚爲精美且價亦相宜 諸君有欲知其詳細者請向售賣樹乳輪之各店及摩打車出稅處幷本公司駐紮實得力四州府 爪亞 蘇門荅臘 暹羅等處之代理人詢問或逕來本公司寫字樓內便可取其價單幷知其一切情形焉賜玉臨不勝厚幸再本公司設在勞民申律門牌五十一號德律風一千五百一十號併此佈告

英一千九百一十四年四月廿三號

哥林打耶公司謹啟

THE COLUMB TYRE Co. (Far East)

51, ROBINSON ROAD. TELEPHONE 1510.

SINGAPORE.

電車有限公司告白

啟者本公司特字通知 諸君知悉茲將早晚電車來往各段道路之時刻列下

第一段由丁律起至石叻門止 頭帮車每晨六点半由丁律開行 六点半由石叻門開行 尾帮車每夜十点五十分由丁律開行 十点五十四分由石叻門開行 以上之路每六分鐘有車一輛來往 每夜十一点半尾帮之車由石叻門開往電車公司經過忽勿里芝律及勿勝士嘪沙律

第二段由丹戎巴葛起至牙籠止 頭帮車每晨六点四十四分由牙籠開行 六点四十八分由丹戎巴葛開行 尾帮車每夜十点四十四分由牙籠開行 十點三十二分由丹戎巴葛開行 以上之路每八分鐘有車一乘來往 每夜十一點一十六分鐘尾帮之車由牙籠開往電車公司經過勝灣拿實得力及實籠岡律各搭客乘坐此車欲往丹戎巴葛者可到勝灣拿實得力下車另搭他車便得兩抄灣拿實得力之電車每夜十一點半鐘開行

第三段由丹戎巴葛起至勝灣拿實得力止 頭帮車每晨六點半鐘由丹戎巴葛開行 六點鐘由勝灣拿實得力開行 尾帮車每十一點五十六分由丹戎巴葛開行 十一點三十分由勝灣拿實得力開行以上之路每三分鐘有車一輛來往 每夜十二點尾帮之車由丹戎巴葛前往電車公司經過忽勿里芝律及勿勝士嘪沙律

第四段由禮佛酒館起至巴耶里峇止 頭帮車每晨七點鐘由禮佛酒館開行 六點二十四分由巴耶里峇開行 尾帮車每夜十點二十八分由禮佛酒館開行 十一點零四分由巴耶里峇開行 以上之路每八分鐘有車一乘來往直至夜九点零四分爲止已過此時則每十五分鐘有車一乘來往禮拜六日及禮拜日此路之車每八分鐘有車一乘來往直至十一点零四分止 此夜車由禮佛酒館開赴勝灣拿實得力乃十点四十四分 十一点 十一点一十六分 十一点二十四分 尾帮車每夜十一点二十四分由勝灣拿實得力前往電車公司 諸君購買車票祇能用在該路特此佈 聞

英一千九百一十二年六月廿七號

電車有限公司謹啟

英國高路厘有限公司

超等馬力車輪樹膠条

商標 [illegible]

CONNOLLYS'

"4 4 4"

RUBBER TYRES.

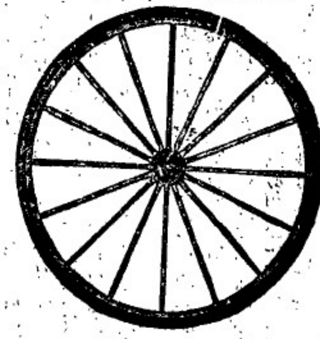

Sole Agents,

The Union Trading Company.

此車輪樹膠条本坡所諸人力車及馬車各大商店均有代售務祈 諸君光顧幸留意焉

新架坡總代理人美隆洋行

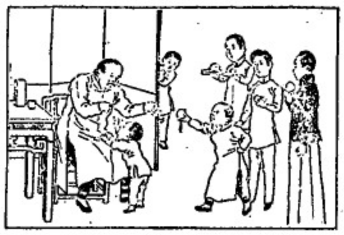

有強健之兒孫者爲極樂之人

舉世企慕有強健兒孫之人是以君當設法使兒孫身體強健也但正如樹木然非得日光與雨水不能生長君之兒孫如不服**司各脫**乳白鰵魚肝油亦不能克償所願因此藥能強骨生肌補腦益體也故若君之小孩**身弱**患**肺病** **血虧**或**骨症**當立即使服**司各脫**乳白鰵魚肝油切勿遲延爲要服後其小孩之身體必變爲強健快樂四肢有力背脊挺直能使君於年老時得增快慰 (五)

商標

SCOTT'S Emulsion

然切勿以奸商牟利之昧藥投與小孩以損害其身體須於封面上認明漁夫負魚商標凡無此商標立即屏去爲要

如欲知此藥詳細請函至上海四川路五十三號茂生洋行內便有小書一册寄奉信內請述明於何種報紙見此告白爲驗

諸君欲購以上氣油之小摩打即往新嘉坡嘉撰有限公司價惠

英國美路有限公司

脚車

電脚車

發行

THE BEST MACHINE

The "Veloce"

THE BEST MACHINE

Sole Agents,

The Union Trading Company.

36, ROBINSON ROAD.

SINGAPORE.

本坡各名誉車店均有代沽

新架坡總代理人美隆洋行

英一千九百一十四年正月九號

叻報坿張

每日隨附送報
星房昴虛停刊

專件

三讀通過之立法院議員選舉法（五續）

第七十七條　覆選之選舉會投票所開票所地址由覆選監督定之投票所開票所之辦事規則由覆選監督報告籌備立法院事務局核定之關於投票與開票所事項準用初選舉投票所開票所各條之規定行之

第七十八條　覆選之投票紙投票簿及投票匭定式與初選同

第七十九條　覆選之投票開票檢票準用初選舉投票開票驗票各條之規定行之

第八十條　覆選以本區應出議員名額除投票人總數以得數三分之二爲當選票額非得票滿額者不得爲覆選當選人

第八十一條　凡投票至二次因不滿當選票額致無人當選或當選人不足定額時準用第六十三條之規定行之

第八十二條　覆選當選人足額後並依該區應出議員名額選定同數之候補當選人當選票額依第八十條之規定行之決選時亦同　凡得票滿當選票額因覆選當選人足額不能當選者即作爲候補當選人

第八十三條　覆選當選人及候補當選人之名次準用第六十四條第六十五條之規定行之

第八十四條　覆選當選人確定後應即宣示並由覆選監督分別通知各當選人當選人接到通知後應於二十日以內答覆願否應選逾期不覆者以不願應選論

第八十五條　凡應選者爲立法院議員當選人由覆選監督給予當選人證書並造具當選人名册報告於籌備立法院事務局當選人名册應載明當選人姓名年歲籍貫資格及所得票數

第八十六條　當選人證書給予後覆選監督應將覆選舉始末情形詳細具報并連同投票簿並有效無效之選舉票依前條之規定併送於籌備立法院事務局

第八章　單選舉

第八十七條　中央特別選舉會選舉監督應令選舉資格調查會依法調查選舉人除八旗華僑各爲一調查名册外其各省各地方人民於著手調查時係現住京師者均應列册但調查被選舉人不以現住京師者爲限　前項之選舉人及被選舉人調查名册由選舉監督經由籌備立法院事務局送交全國選舉資格審查會審查後仍送還籌備立法院事務局轉由選舉監督召集選舉人組織選舉會依法選舉

第八十八條　蒙藏青海之選舉資格除由選舉監督組織調查會依法調查外并委託各該地方長官兼任調查事宜分別造具調查名册轉由選舉監督彙報於籌備立法院事務局送交全國選舉資格審查會審查之　前項名册審查後仍送還籌備立法院事務局轉行選舉監督召集選舉人組織選舉會依法選舉

（未完）

特別紀載

某國人之德國飛機談

某國陸軍中尉自德國歸與某新聞記者談話如下　余於某德宣戰之次日由德出發經俄督瑞典丹麥等處遂至倫敦少住始歸歐洲所見飛行界甚爲可驚德國之主要飛行場爲約哈乃斯達今隆海軍飛行家及民間飛行家均不見一人蓋開戰前德政府以特別優待條件將民間飛行家均招去法國亦然即常爲飛行家巢窟之飛行場亦無一安閑之飛行家在彼觀飛行場之蕭索可反證戰場中風行戰之莊烈悲慘法德俄比之官民飛行家均抱如火之愛國心爲決死的實驗至將來戰事終局後有形無形之進步必可使世界驚愕德人將一切科學均應用於此殺人機上其熱心實爲可驚同一飛行機用之炸彈投下機德國獨於已發明者中有可驚之精妙者則以飛行速度與飛行高度乃對於眼下目的物射距離之分角度由科學的反射鏡之裝置得以明現據此標準用二百五十兩重之炸彈對地上之目的物可自由自在爲正確之擊射法也俄法之炸彈投下機或較此尤進步亦未可知然即德國者亦可謂最進步者矣德軍裝置此機於阿巴羅斯式愛爾哈格式等有數匹馬力軍用飛行機中不獨向聯軍陣地施放即對於平和之良民及無武裝之市街亦加以非人道殘酷之攻擊以德國之橫暴其此最上文明之利器世界應如何處置之實爲最要問題空中飛行機對於地上軍隊非萬能之物據某專門家言此次大戰有一飛行機在五千六百尺之高度爲地上炮彈所擊落可謂地上與飛行機間射擊距離最遠者矣軍用飛行機在五千尺以上之高空猶不免危險自偵察飛行家觀之不能不謂爲至危險者也此次開戰以來顧有稱支普林式飛船劾之能者然以吾思之各種單葉雙葉飛行機之輕快敏捷使操者得自由在空中行動較之飛行船遲鈍重大準備與行動皆極不便者實爲優也

叢談

德皇之家庭

德皇父子之間感情素不甚洽皇儲偏忤其父之事恆於歐紙記載中今者歐戰突起雖極反對政府之黨會且相率爲一致行動家庭嫌感之渙然冰釋自何待言方德儲率兵入法時運戰皆捷德皇聞報亟命獎以鐵十字勳章其致皇儲電文饒有趣味茲譯其大意曰余之愛兒威廉乎余敬賀汝之勝捷且感謝汝之忠勇汝今首著（戰功實上帝佑汝所致予知上帝必終降福於汝使汝爲國爲父宣揚榮光余今獎汝第一等鐵十字架之章以旌汝功期汝再接再厲至於滅盡吾敵而後已余次子亞斯加亦有戰功余獎以第二等鐵十字架之章余尤甚冀汝妻及汝弟之妻共聞余獎汝兄弟之電與余今惟默祝上帝助余愛兒永永勝利　下署老父維廉數字聞者謂世界英主雖於家人父子之間亦利用此牢籠之權術而其對於人民及軍士更可知已法國報紙見德皇致其子之電論中諱譯語及其媳因又驚播一種有趣之風說謂據柏林法使館中人傳述德國此次之激戰實爲德太子妃慫慂所致而太子妃對於戰事則極表不滿之意云方此血戰甚烈之時忽牽入閨房兒女之情味亦足令人解頤也

茲有最好機會給與　諸君因有英國所製之頂上甸蘭烏蜜酒償甚相宜　諸君宜亟試取用之勿失此機緣也

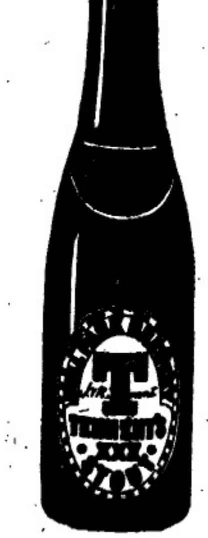

英一千九百十四年七月廿九號

牙直星有限公司謹啓

請觀康強醫生如何治愈楊君之瘋濕骨痛

湖南澧州楊正茂洋貨號之主人楊壽山君瘋濕骨痛治愈之歷史楊君自述云去年春季因受潮濕致患兩腿瘋濕骨痛步履艱難臥床不安足腿踝膝時時疼痛足腕強硬幾失功用如此者數月一日偶閱韋廉士分送小冊知韋廉士大醫生紅色補丸之功用能解血毒並生新血余自思瘋濕一症亦屬血毒所致故決意試服即取一瓶服後覺臟痛頓減迨四瓶服罄瘋濕全消步履如常且胃口復原頭腦心樂夜睡安甯余症全愈誠爲韋廉士大醫生紅色補丸之奇功也

瘋濕之由在於酸毒凝結盤踞骨節筋絡故動作痛苦異常欲治其患非清血不可舍韋廉士大醫生紅色補丸之外並無他藥俱有此等功力也且韋廉士大醫生紅色補丸不第由補血而治瘋濕骨痛且可治血少氣衰　胃弱不化　諸虛百損　勞事無能　夜難安睡　飲食減少　以及婦科疑難各症韋廉士大醫生紅色補丸天下各處藥房商店均有出售或直向星架坡土庫街韋廉士醫生總藥局函購亦可　價銀每一瓶一元二角半　每六瓶七大元　星架坡幣　郵費在內

何以欲清洗面目耶

面目潔淨自覺清爽暢適如患大便閉結亦須洗滌潔淨於內臟也可用紅色清導丸洗滌一切汚濁亦自覺清爽暢適且藥性和平自然在商店購買每瓶新加坡銀五角或直向新加坡花園角韋廉士醫生藥局購買亦可郵力在內

韋廉士紅色清導丸

PINKETTES

此標牛乳曾供大英君主五印度大皇帝飲品及曾
亦供英國海軍衙門兵部衙門印度事務大臣衙門應用

"Nestle and Anglo-Swiss Condensed Milk Company (London) Singapore, Penang, Kuala Lumpor, Bangkok"

MILKMAID MILK.

特字通知女人標牛乳天下銷流至大

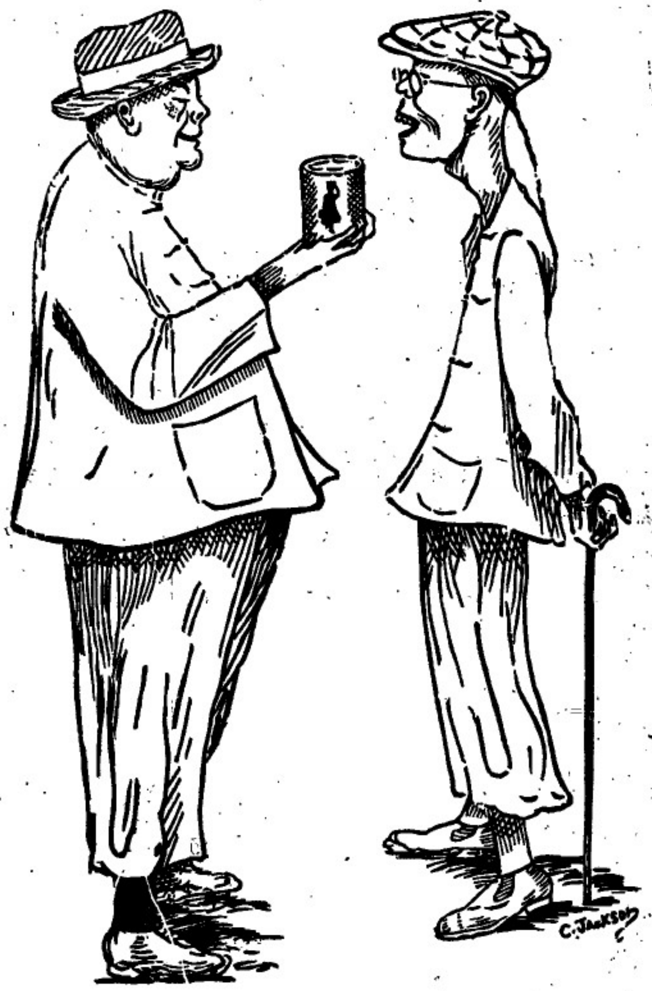

以上之圖乃是身體強壯之人與身體素弱之人說明僞得體質有力壯
令身體強壯是謂因爲于得當于幼時常將煉乳之女人標牛乳供于飲
料而至今仍飲此標之牛乳當于出外遊歷時常携女人標之僞標牛乳
名曰原質之女人標牛乳因爲于知若飲此標牛乳可免患病飲水則係
病此乃最好牛之乳及其乳皮並非淡稠及價味之牛乳而又不摻僞料
倘若有諸君 欲得強壯一如上圖所繪強壯之人而不作素弱之人者
必常飲女人標之牛乳此標牛乳天下兩國均有發售而且四州府及本
坡國家均常取此標牛乳以供醫院等處之用
英一千九百一十年七月三十一號 二

嗎根代望卽有利銀行告白

啟者本銀行創設有年茲將本行情形詳開如左 本行批准共備
本銀一百五十萬磅 取定本銀一百一十二萬五千磅 已收本
銀五十六萬二千五百磅 盈餘積欵共有四十六萬五千磅 本
銀行總寫字樓在倫敦 凡諸仕商寄本銀行之欵其一年爲期者
以四巴仙息算 六個月爲期者以三巴仙半算 三個月爲期者
以三巴仙算來往短期欵則以二巴仙按日計算凡與銀行往來之
生理本銀行均可承辦 諸君光顧請移 玉趾臨商面便妥
大英一千九百零九年亦不里月十六號
嗎根代有利銀行駐叻總理人兒卜士嗎頓 啟

諸君若行路一日則脚腫甚痛及甚苦此等危險係因脚氣致能染
疾伏望 諸君詳閱下列關施力國君之書 予染脚氣症已歷兩
年之久醫生及各項藥品治之不愈
當時予已延單上醫生四位調治矣
勸予用(Liel's Oriental Balm)烈無
多敦奧連打嗎咾 不久便獲全愈
烈多敦奧連打嗎咾 乃是遠愈
之藥及治外症之第一良藥有如
傷損 脚風等症 此藥每樽一盾半各處藥店均有發售
西一千九百一十二年九月九號 十三 四

啟者特字通知此標麵線及線粉乃是上等之物向來未有如此精
緻其味甚香及銷居最上 諸君有欲身體康强者須食此標麵線

麵線

線粉

及良粉爲要凡各號買礦頭之大間行店皆有出沽
英一千九百一十三年二月廿五號

朱有蘭名茶廣告

本號親自督製包種名茶貨美味香甚合衛生且取價克己刻已
標運到 諸商賜顧祈卽惠臨恐將各種名茶臚列於後
二兩一百六十四包庇嘮包種茶 二兩庄一百六十包庇嘮針
茶一百斤散庄項舊清遠茶 四兩一百六十包項舊清遠茶
八兩庄一百六十包六安茶骨 八兩一百包項舊清遠茶
民國三年元月六日 朱有蘭謹啟

總批發處日本大阪東京藤澤樟腦本舖

香晶者香水之原料也採百花之精英加百練之精製凝晶凝結
成香晶其香氣之襲人比蘭麝而獨擅丹桂而尤佳鮮繹繹袅香久
不散沾濡衣袂香遠益清若夫風動珠簾則時飄濁翳撲人眉宇亦
還惹芳芬非祇合乎衛生以辟途中之不潔行人樂爲之迎風屹足
領略眞香晶之特品矣本品出世以來淑女騷人爭購用者不知凡
幾倘貴客光顧試用便知此品高尚全美經濟特質也
英一千九百一十四年五月六號 四

代售處小坡大馬路門牌四百六十四號日本賣藥有限公司

The Asiatic Petroleum Co. (Straits Settlements), Ltd.

龍標 十字標 日出標

啟者特字通知本公司所售第一馳名上品土油 燈燭
燭及第一馳名燃申油 諸君有欲探購者請赴
下列之店號均有寄沽
檳勿里芝律門牌二百四十大
號振發興
吳芝律門牌三百零三號怡興
沙九勝律門牌二十三號振光
吳芝律門牌三十號恒裕成
兩旁所印之圖乃係本公司商標此佈
英一千九百一十二年十二月十二號
亞細亞衣沙直土油有限公司謹啟

滙票各貨行情

是金	每磅葛	六十四元八角
金盾	每個	八元六角二占
印度盾	一百元兌	一百七十四盾二五
爪亞盾	一百元兌	一百四十盾
滙香港	銀行現銀票一百元銀行貼出	二十三元五
	即日掛牌一百元值	廿三元五
滙廈門	銀行現銀票一百元銀行貼出	二十三元六二五
	即日掛牌一百元值	二十三元五
滙安南	銀行現銀票一百元值	十九元
	即日掛牌一百元值	十八元七五
滙暹羅	銀行現銀票一百元值	六十六元二五
	商人三十日期票	六十六元五
滙小呂宋	銀行現銀票一百元值	一百十三元五
	商人三十日期票	一百十五元五
滙加勝巴	銀行現銀票一百元值	一百四十一盾
	商人三十日期票	一百四十三盾
滙泗里末	銀行現銀票一百元值	一百四十一盾五
	商人三十日期票	一百四十三盾二五
滙三寶壠	銀行現銀票一百元值	一百四十一盾二五
	商人三十日期票	一百四十三盾七五
滙望加錫	銀行現銀票一百元值	一百四十二盾
	商人三十日期票	一百四十二盾
滙竿光	銀行現銀票一百元值	一百七十四盾二五
	商人三十日期票	一百七十五盾二五
滙亞里沓打	銀行現銀票一百元值	一百七十四盾半
	商人三十日期票	一百七十六盾半
滙上海	銀行現銀票一百元值	一百兩零四
	即日掛牌一百元值	一百兩零二
有味煙土		一千元
無味煙土		九百十四元半
上甲錫		六十五元五
叻甘蜜		七元六二五
實勝胡椒		三十五元五角
大撰土油出水		三元六角
王幅土油出水		二元九角半
坤甸洲壁小簾椰油		十八元四
巴勞一號		八十二元
巴勞二號		七十七元
巴勞三號		七十二元
巴勞碎		五十二元
勿里洞椰干		八元六角
坤甸椰干		八元四角

更改路名佈告 ○啓者茲本工部局員於一千九百一十四年壓多末月三十號集議業經議定於一千九百一十五年然花里月一號起即將以下所列之路改易新名此路係由甘榮爪亞律轉角之處即宜呂施達律起至淡申律止其路現名沙逸堂里律應改爲紐丹律特此預告

大英一千九百一十四年十一月四號

代理工部局司理人納流馬只奉命謹啟 十

工部局告白 ○啟者茲本局所估一千九百一十五年本坡工部局界內各屋及屋地全年屋稅以便抽取門租者經已估大立冊其冊現經列出存於本局寫字樓內以便賃稅之人除禮拜外每日均可到本局寫字樓內觀看而本局諸員當於一千九百一十四年利心末月十一號禮拜五即華十月廿五日下午三點鐘在本局寫字樓內會集以便聽斷賃稅之人來訴所估之價或有不公之處否倘逾此期即將其冊止結又凡陳訴所估門租有不合之處者務當具字於所定聚會之日至少十四日之前付寄前來通知或至是日前來當堂訴辨以便將冊再行更正均無不可特此佈告

英一千九百十四年十月十七號

新嘉坡工部局司理人波元剌士承命謹啟 十

天喜堂馳名老婢調經丸

老舖在香港中環坭街口 天喜堂商標 若非萬全安敢獨沽一味 老婢調經丸 正舖在羊城西關光雅里

稟准商標用老婢圖為記

石叻馬交街周昌號代佳

此方得自京都某親王府之老婢傳授故曰老婢調經丸 南洋各埠光顧郵寄照加依期付上無悞此佈石叻周昌記啟

一治一二月胎動行經或肚痛 一治子宮虛冷多年未孕
一治三四月胎動行經或肚痛 一治假孕非孕企頭暗病
一治五六月胎動行經或肚痛 一治經期前後腰骨痛
一治經色或黃或淡或瘀或赤 一治經期前後小肚痛
一治經來或多或少或遲或早 一治經期前後肚剛痛
一治一月經來數次多少不一 一治血山崩血漏不止
一治行經肚痛大便閉結 一治產後瘀血未清
一治經年閉或近月閉經 一治白帶赤帶白淫

此丸專治婦科等症如孕婦妓婦室女寡女一切婦人皆可安心吞服不用戒口平口經期有準者吞至三五服無不受孕百發百中切勿輕視認明之醫學種子之金丹也每服收回工料銀一元

各埠代理名列
京都琉璃廠宋佛照樓 天津紫竹林佛照樓
石叻馬交街周昌記 汕頭懷安街惠安號
大吡叻霸羅周昌泰 廣西梧州五洲藥房
檳城大門樓富生號 桂林十字街五洲號
吉隆英燦街煥利號 澳門木橋街如意棧
漢口四官殿三多軒 佛山潘涌里其芳齋
上海大馬路老悅生 省城雙門底藝成昌
海口得勝沙全記號 雲南三牌街寶順齋
廈門鎮邦街太乙號

稟准商標別人不得冒效福建林華春製

此丸在石叻專在馬交街周昌記門牌九號
寄售此丸在石叻并無分枝別店代沽

華民國三年陰歷二月十九日 本五十八期啟 清

The Siam Steamship Navigation Coy, Limited.

代理暹羅輪船有限公司輪船啟行

啟者代理暹羅輪船有限公司某船定于惹民末月廿四號到新嘉坡廿八號啟行此船有泊在吉里底 吧加 丁加勞 美述 鎮美勒 谷左 吉蘭丹 礁眉 萬那勝 直汝敏 吧那柰 八打尼 新栽勝 蠟昆 高沙門 萬律 耶宣 勒龜 占本 哥勝及網略各船均設電燈及備有頭等客房 諸君有欲由新嘉坡前往網略及復返新嘉坡程經以上各港口每名船票銀一百五十元每次行期須歷廿四日之久該船到坡備有小輪迎接將近開行之半點鐘以前在于然申碼頭由本公司所設之小輪運儎眾等搭客登船欲知一切細情請詢本公司便悉

Straits Steamship Coy, Limited.

實得力輪船有限公司船名日時開往各埠開列

船名	(日期)	(鐘點)	(開往)	
某船	拜一	十二點	惹娘港口	
某船	拜一	四點	瑞珍咸坡	直落安申
某船	拜一	四點半	麻六甲	蘇坡
某船	拜二	二點	坡匯申	瑞珍咸坡
某船	拜二	四點半	麻六甲	蘇坡
某船	拜三	三點	瑞珍咸坡	檳城
某船	拜三	四點	麻六甲	瑞珍咸坡 直落安申
某船	拜四	十一點	坡匯申	
某船	拜四	四點半	麻六甲	蘇坡
某船	拜五	四點	坡匯申	直落安申
某船	拜五	四點半	麻六甲	蘇坡
某船	拜六	十二點	嗎辰	瓜勝影亨 關丹
某船	拜六	二點半	丁加奴	吉蘭丹
某船	拜六	四點	麻六甲	瑞珍咸坡 檳城

各拜二某船由檳城首往通扣各拜二及拜五某船由檳城首往直落安申各拜三及拜六由直落安申首往檳城以上各船將近開行之半點鐘以前在然申碼頭設有小輪運客登輪 諸君欲悉詳情請詢本公司便悉此佈

英一千九百一十四年十一月廿四號

實得力輪船有限公司謹啟

THE BORNEO COMPANY.

啟者特字通知 諸君勿使君之屋宇被白蟻所蝕及其自腐則須用柔尼來遜（Jodelite）此物可以保守木料若 諸君已有樹乳園者當將樹乳樹發解用此柔尼來遜而勿用烏油如是則此樹可保免被白蟻及他種之敗壞樹乳樹之皮若能用此柔尼來遜塗之可以延于其壽命 諸君採辦柔尼來遜必須認明勿悞購假物此物可在新嘉坡多及柔拿埃公司惹娘公司 吉隆坡關萬夏巴 麻六甲勃蘭打士公司便能採購此佈

英一千九百一十二年正月二十號

惹娘公司謹啟

諸君若患腹痛瘧痢欲求速愈須飲(■兀烈畢巴民九空)藥水撇
滿因爲此藥醫治腹痛之症大有奇功伏望 諸君常仔此藥一樽

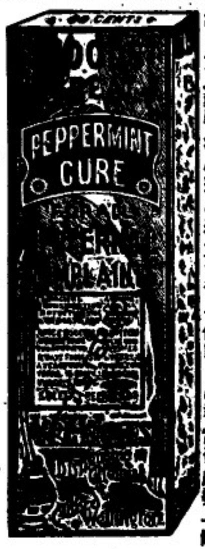

在于家內各處藥房及雜貨店均有發售每樽價銀八角
英一千九百一十三年十一月九號 七

山得爾彌地

此山得爾彌地藥丸爲治五淋二濁最見捷效之藥蓋如照法服之無論久新輕重痛而且腫只須兩日痛除腫退濁止淋通再服五天一共七日定可除根保無復發故泰西各國諸醫無不謂之濁淋聖藥中國通商各口一總藥房亦無不樂爲代售以愈沉疴惟 賜顧者須知此藥惟法國彌地一家所製方稱不傳名馳天下故於每丸藥上有印㊀記者庶非假冐至其服法初服每點鐘一丸至兩晝夜盡若不間斷無不淋通濁止腫退痛除如是每天再服四丸至滿七日定可除根永不復發但於服藥之日必須靜養毋使勞動忌食性熱之物更忌房事

Sole Agent,
Cheong Chee Koon.
7-4 Prince Street.

勃連實得力門牌七號著Ｙ 全權經售人鍾志昆
英一千九百一十三年四月十八號 K

英峇詩烟枝

諸君切勿忘却英峇詩烟枝罐內有一小票其票有紅色者亦有藍色者紅色之票積至二十張或藍色之票積至四十張即送至實得力英美烟公司寫字樓內可以換得頂上好之琥珀烟嘴一枝切記切記

每罐價銀二角半及五角

每罐計廿五枝及五十枝

顧諸君時時記念此烟枝井常購英峇詩之烟枝歟食此歟

大英一千九百一十四年十月廿一號

英美烟枝有限公司謹啟

新式土油爐出售廣告

New Perfection
WICK BLUE FLAME
Oil Cook-stove

啟者特字通知本公司製有新式風爐此爐無煙及味此爐係用土油燃燒製成五種式樣乃係一心二心三心四心此乃特別製造其法極善本公司望 諸君玉臨下列出沽之行號察看便悉其詳

烏節律 柔蓮佛冷格花尾澹公司
簷直里律實得力西哥及廉多公司 四

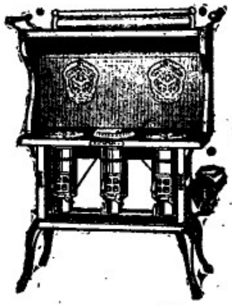

英一千九百一十三年
十一月廿二號

聞

▲清史館由趙次珊總裁網羅當代史學大九開第一次體例會議除名譽總裁梁啟超先生發表一外不具論老先生有何等之著作但聞該館方從事材料之蒐集最近則有左列兩道之公文

一咨調翰林院史料　清史館以有清一代國史正本存儲于國史館尚有副本及底草存儲於翰林院舊例國史館協纂諸官例爲諸太史公兼職纂修屬稿之時例將諸臣事跡一一具備底本及至登於國史則將原書大加刪節故例傳極不如史草之詳而前清起居注本翰林院書籍檔卷概歸教育部接收（舊翰林院衙門改革以後初爲工商部所占繼又撥歸民國大學致有劉揆一與汪有齡爭訟之問題後卒爲巴拿馬賽會局占爲事務所今又爲高等文官懲戒委員會借用矣）故日前已向教育部咨請粟送以備參攷

二徵書章程之發布　前經該館請大總統明令徵書並請飭各巡按公署委員專司其事茲已先將章程發布聞江陰繆小珊先生所編清代文苑儒林隱逸孝義四傳頃已卒業並允寄稿館中茲將所定章程錄下（一）本館徵書宗旨專徵求關于清史材料書籍不必盡屬珍異之本各省承辦人員儘請寬十蒐集以免闕遺（一）送書以有關清史材料爲限各省送書之人應照後開表式填明「表畧」隨書附送所在長官轉爲送省請各省巡按使代爲彙齊陸續送館幷請所在官署於收書之時代出印收以爲憑信（一）書籍到館後即由本館出具收據寄交代出印收之官署以便將印收分別換還並知照其本省巡按使查照（一）送到各省書籍庋存館中由館妥爲保存俟清纂修完竣仍由本館仿照四庫全書徵書例蓋印送還各本省之巡按使署轉發所在長官給還原送書之人與同本館收據呈遞本館屆時仍當先期登報如願直接持據向本館領回者於送書之時預行聲明以便照辦家藏秘籍不能久存館中者先由送書人自行限定還書日期本館即依限送還但其期除去送中來回時日至少須在三個月之外（一）藏書之人有不便送出者可先將該書要指簡明開列送交本館如查與清史確有關係之書或由本館託其代鈔給予酬費或由本館派員就其家鈔寫一切費用槪由本館自備

承受聲明　○啟者小坡吉[illegible]汝門牌一百二十二號第四新德發號小酒牌生理原係是江福來母子向余承頂開創今因資本缺乏願將新德發號小酒牌生理及店底家器[illegible]與余[illegible]桃承受已于本月初十日交易清楚改號德振和號日後生理盈虧係吳仙桃遣化與江福來母子無干其前新德發號若有與坡中諸寶號來往賬項及揭借擔保等事限以一禮拜內向江福來母子理會如過期不來係是自誤與受回人吳仙桃無涉此佈
甲寅年十月十一日　承受人德振和吳仙桃謹啟

吉屋招租　○僕啟者敝在叻傳立貨得力門牌一十四號厝一間係老爺宮口萬山樓番址如有合意欲租者祈移玉到小坡奕芝律門牌一百七十二號敝號內面商可也
甲寅年十月廿四日　金成春告白

若論緞波打酒　諸君必須購用全狗標者
若無此標即非波打正庄之品此庄乃天下頂上之烏蜜酒據醫員謂此等烏蜜於人身體最屬相宜也

BULL DOG GUINNESS
ROBERT PORTER & Co LTD　BULL DOG BRAND　LONDON LIVERPOOL
ALWAYS IN PRIME CONDITION

全狗標

英一千九百十四年七月廿九號
牙直里有限公司謹啟

此酒乃正庄各力萬蘭池酒乃天下著名之品諸君採買幸祈細辨

英一千九百十四年七月廿九號
牙直里有限公司謹啟

驪鵠註冊商標

返老還童

育亨賓固本片

此藥片如有欺言無育亨賓質願補港銀一千大元正

夫[illegible]腎虧軟弱之症皆由腎元耗傷此乃男子之通病也因受病者不得良方醫壺者又無妙藥所以陳陳相因除燥烈之品均無秘訣實害世誤人誠非淺鮮蓋男女婚姻伊始身體強壯陰陽和洽琴瑟調和此老少種子之所由來也

◉若先天不足後天虧損或以房事過勞貿精耗竭以至神昏眼倦腰腿軟弱步艱辛患斯症者以爲醫藥效罔橫首問天今有鷓鴣牌子正育亨賓固本片服之自爲靈驗此藥片用育亨賓樹皮製煉成精其育亨賓性質人所共知尚台以貴重藥品化學泡製性極和平且無燥熱猛烈之弊有返老還童之功與別家所售無育亨賓實者不同如君不信請一試之

此片專治陽痿腎虧將廢及一切虛弱等症最爲靈驗屢之諸瑪精神延年廣嗣無論皓首老人青年羸體連服三天定必元陽充足活潑生機操券可待無論何種補品均未有此藥之功效實爲育家之寶筏語云替天地之化育易曰精固足以幹事能此育亨賓　爲謂予不信請嘗試之經驗者所附保證書多不勝載以過來人乃能道其詳　◉服法每日兩次每次服二片飯後用茶送下連服三天定見奇效從此根本堅固自能任意歡樂可保一生強健

注意　近有亂玉之碱砆私心射利以亂偽眞凡欲購正育亨賓本片者請認明瓶外有鷓鴣商標方是眞貨如無便假冒賜顧諸君留意辨明不至再受奸商欺害也

每筒一元五角　每打十伍元　批發特別相宜

分售處　荷屬泗水　吧城　三昌西藥公司發售　吉隆坡善慶街利華商店　[illegible]觀音亭口中法藥房

石叻　怡保　吡能　會豐商店

南洋總代理

總發行香港永樂街肆拾壹號瑞昌西藥行啟

香港大馬路　中外知名　楊耀宗醫花柳丸藥
中西妙藥　存心監製　新毒舊毒　藥到患除　輕重各症　逢醫必愈

洗毒塊
此藥塊專洗浸治外科花柳各症[illegible]爛疳瘡[illegible]疳疔苦口[illegible]症小兒胎毒諸般各症痛[illegible]等症俱是洗用遂[illegible]浸用藥到[illegible]愈每塊弍毫

天下第一癬藥
此癬藥不論遠年近日牛皮癬對面金錢飛揮紅雲血癬陰陽乾濕癬[illegible]太多本堂癬藥不論諸般惡毒癬症[illegible]到見功限日包愈經驗多年妙藥有[illegible]者請試之每樽價銀弍毫

搜毒丸
此八寶搜毒丸中外馳名百發百中良藥專治疳疔苦菓限四日包愈重症香見功解毒速愈如神醫毒爛腳骨痛疳瘡[illegible]年近日痛腫腐爛花柳各症藥到立效蓬毒必解蓬症必愈此丸上等藥料煉成並無辛苦瀉墜之弊每樽五服價銀二元

白濁丸
此丸藥到毒解立止花柳受毒黃白濁症痢尿只痛龜頭紅腫內裏損傷痢尿時則痛內疳初起酒濕熱毒滑精沙淋血淋五淋等症輕者轉重症兩轉毒清止濁百發百中妙藥多服消解正氣諸毒立除保無變症之患兩服壹樽銀大毫

骨痛水
本堂花柳骨痛搜毒藥水中外無二專治花柳遠年近日毒入筋骨疼痛寸步難移或遍身上中下手足各部位見毒腫[illegible]或腫酸軟餘毒未清等症藥到立刻見功蓬痛止蓬腫消蓬毒必解蓬症包愈異係神藥也一樽連服大日價銀二員半

固精丸
此丸專理腎氣血壯陽固本術生第一藥品主治白濁久流精濁糊口夜夢遺洩腎虧子宮虛寒滑精淫精婦人經期不調長日滯流男女諸虛百損請試之可知效極速久流白濁五日全愈每樽價銀一圓

解毒正氣藥膠
本堂藥膠用龜茋熬膠加以三拾餘味妙藥合煉而成不寒不燥永不濁墜男女可服藥性和平扶元解毒直專治花柳新舊輕重各症及無論酒濕熱毒胎疳癬等毒未清者服後立愈每料一員

不憂丸
專治花柳初起各毒及宿蝎防毒預早食此丸一二服蓬毒立解保愈勝瘡血熱痔瘡腸風下血小便見痛疳瘡[illegible]時腎等症此丸解毒得法正氣妙藥每樽兩服銀六毫

珠珀膏
此膏專修堅爛肉拔毒生肌止痛第一妙藥治爛疽痛科疳疔苦果爛腳爛肉湯火損傷外科諸般各症藥到自然全愈其藥居家有此膏可保無損爛平安每兩七毫五錢庄三毫半

埋口散
此散中西妙藥監製化腐拔毒生肌第一藥也專治爛疽瘡瘍疳疔苦菓爛口便毒爛腳爛肉外科花柳各症皆合速損[illegible]立刻埋口妙藥每樽定價五毛

除毒水
花柳各科各症萬應除毒藥水中西藥料化製無名腫毒痛腫腐爛瘰癧大小雜症每樽二毫專治爛疽痛科頸靈外疳痔疔苦菓疳瘡胎毒每樽定價二毛

分售處
坝羅北菜街會豐商店
泗水陳地安街三昌公司
吧城小南門口三昌公司
吉隆坡善慶街利華商店
[illegible]觀音亭口中法藥房

香港楊耀宗謹啟

甲寅年八月十七日

石叻　吡能　會豐商店總代理

代粵路公司宣佈續收第三期股銀章程 ○啟者日昨本會接粵路總公司來函內開粵漢鐵路與築數年尚未竣工固由於其他之障礙抑亦因股本之未充今者已成車路由黃沙至烏石計程三百五十餘里爲站二十一處均入營業時期車利所入月可七八萬元日前趕築韶關一帶工程極爲忙速年底准可通車月入車利總在十餘萬元以上若過韶關路綫愈長入息愈大惟工程不容稍緩欵項尤當寬籌前次開收第三期股銀爲數已達七百五十餘萬股東踴躍情形至今猶可想見嗣以選舉期迫暫行停收迄今已逾數月自應續收第三期股銀其未交二期股銀者亦同時帶交以期徵集鉅欵俾路事聿觀厥成此次章程愈加嚴密料必爲各股東所歡迎應請代爲宣佈俾衆週知以免遲誤等因幷續收三期股銀章程到會合就代行宣布務希 與股諸君依照限期速向原經手代收各處踴躍交股幸勿逾期致誤爲荷特此代佈即祈 公鑒

附粵路續收三期股銀章程如左

(一)自本年拾月一日起續收三期股銀內地限三個月外埠限四個月止截如二期股銀未交須連同續交收銀後均發回收條

(二)此次續收股銀由公司自行經理以期省費股東交股請逕至公司撥給

(三)此次收股照原章以廣東通用銀毫爲本位如交紙幣均照時價伸算故變通和息辦法使股東減縮交股之欵藉以期踴躍凡未交三期之股查其二期交股在戊申年(即光緒三拾四年)七月至己酉年(即宣統元年)六月前者准每股先扣息銀七毫(實每股祇收銀一元八毫)其交股在己酉年六月以後者准每股先扣息銀五毫(實每股祇收銀二元)以後算清交股日期計尙餘零息若干隨同股票再行找給

(四)如有未交二期股銀者須與三期股銀同時帶交查前定章程凡帶交二期股銀者每股先扣一期兩年息銀一毫二仙現計一期股息已發有五毫之譜如有帶交二期股銀者應先扣息銀五毫(實每股祇收銀一元)尙餘零息照前條辦理

(五)由交足三期股銀之日起以一個月後爲期趕速塡起正式股票息摺總候股東隨時携收條到公司領取

(六)如有逾期不交者按照原定招股章程第一章總則第二拾七節辦理

中華民國三年十一月廿四日　新嘉坡中華商務總會謹佈

白　馬

威士基酒

此乃著名之白馬標委實杞酒已行銷百餘年之久諸君須知此酒收藏之久及其氣味香美可不必購買他種但買此酒飲之可也

英一千九百一十四年七月廿九號

牙直里有限公司謹啟

大樹乳園出投

啟者茲因廣發銀行有限公司收盤之事定於一千九百一十四年利心末月七號禮拜一下午二點半鐘在本館內拍賣樹乳園一坵此園乃羅卓甫之業坐落柔佛之明基模地方據一千九百一十四年嘮只月廿四號西員慧厘披亞打華有勸報稱此業面向火車路距離二英里有奇若由吻附格火車前往該園約閱三點半鐘即能得到園內建有公司之屋一間尙屬完好其屋距火車站僅約半英里屋內可住工人二百五十名該園共大有三千九百五十三希葛按照慧君所報則有二百希葛已經墾闢其淨蕪萊又有七百四十希葛已種樹乳十萬株其種期係由一年至三年之久各樹距離計有十八英尺此地乃柔佛國家所給第三十九號永遠自主之業每年繳納地稅銀一千九百七拾六元 諸君有欲閱看慧君所報詳情及其圖式者可到本館寫字樓看閱其餘詳細容再佈知 諸君有合意者請如期 玉臨投買可也特此佈告

英一千九百十四年十一月廿三號

莊慶利公司拍賣館謹啓

工部局招人承供御路紅石廣告 ○啟者茲本局欲招人承供以下所列各路所需之紅石茲將各路及其所用紅石之數列明如左

下力山打律一千八百立方碼　區得廉律一千八百立方碼

荷蘭律二千三百立方碼　千希律一千八百立方碼

廿公爪亞律二千二百立方碼　實知敏律一千八百立方碼

至其格式紙及票筒現存於機器師之寫字樓內定於一千九百一十四年怨民末月十四號禮拜二起每日均可前往取尉以便塡寫凡入票者須將票筒封固寫交工部局司理人收入字樓於一千九百一十四年利心末月八號禮拜二正午以前投交本司理人以憑選擇不得執價低者得之說相爭特此佈告

大英一千九百一十四年十一月廿五號

新嘉坡代理工部局司理人納滿島只奉命謹啟

承實得力三州府臬堂於一千九百一十四年第四百三十號案內所出之令爲印度一千八百八十六年之託產律幷爲義安公司事特示通知不論何人若欲求爲後列諸人之例定代表者須於一千九百一十四年利心末八號以前將其要求之理由通知新加坡按察司經歷此佈茲將各人之名列明于下　林德喜　沈亞奇　袁茂春　劉東喜此四人前者皆在新加坡居住

英一千九百一十四年怨民末月六號　按察司經歷示

工部局改換街名預告

特此通知茲於一千九百一十四年將來月三十一號經本工部局員會同議定將以下所列各名於一千九百一十五年然花里月一號起一律改換施行茲將各街之原名及新改之名刊列左方備覽

計開

一由振瑞律起至眞珠山律止原名章芳林巷現改奚實得力

二由合洛律起至章芳林島吉止原名章芳林巷現改千眠魯

三合洛律及金聲律原名章芳林島吉現改千眠才鄰

四勿基及島牙申律原名芳林基現改勿基

五由忽勿里芝律起至萬蘇實得力止原名眠葛現改萬南模葛

六由明勗律起至合洛律止原名章苑生律現改太平律

七由明勗律起至合洛律止原名章壬戀實得力現改加里吉打律

八由金聲律直去至附近章芳林巷止原名章壬慶實得力現改千眠亞里

九由金聲律直去至附近章芳林島吉止原名章壬金實得力現改千眠實得力

十由里峇島厘律直去至附近兒安山止原名蕭基律現改上海律

大英一千九百一十四年八月十五號

新嘉坡工部局理事人鼓几剌士奉命謹啟

極品

眉壽種子丸

此丸力量宏深能收能放有鬼神不測之機服後反覺寂然不動至必要之時然後勇氣百倍大得其力眞廣嗣金丹生男之寶券也與別項種子藥大不相同試舉一端可知優劣蓋別藥力量淺故至少須服三錢始克有濟此丸每次僅服一小粒計重不過數釐每日服三次統計不過一二分奇在服後不知不覺終日毫無動靜緣週身精髓已爲藥力關鎖牢固不撥不動矣及至臨事之時但取外塗藥一擦立刻神威奮發勇往無前幷能奈久極[illegible]化醇之藥未足比其巧盡陰陽鼓盪之機倘難形其狀當此際雖以從未生育之婦經此一度無不成孕百發百中靈驗燕變願世之無子者試服之即此丸求要藥深信其益矣

分售處

荷屬泗水三昌公司　暹羅觀音亭口中法藥房

荷屬吧城三昌公司　吉隆坡舊廠街利華商店

坝羅北塞街會豐商店　庇能新街中法藥房

連外塗藥在價內每盒價銀二元半

甲寅年八月十七日

石叻庇能會豐商店

福玉大藥行

固本補腎汁

此汁能壯腎培元能强腎固本能補先天後天之不足能使左腰右腎之靈活能復已散之元陽能生欲絕之真陰有病者能使之無病無子者能使之有子能使水火能相濟而挽色慾之相殘而振老年之痿敗誠普救眾生之妙藥也

腎元虧損　腎部勞傷　腎虛氣喘　腎冷精流

腎虧腿軟　腎弱腰痠　腎傷陽痿　腎寒液薄

腎燥精干　腎枯無子　腎家各病　悉爲主治

每瓶銀壹元五毫　每打銀拾五元

各埠各藥房均有代售

分售處

泗水三昌公司　吉隆坡利華商店

吧城三昌公司　坝羅埠會豐商店

石叻庇能會豐商店總代理

福至大藥行

白濁消淋丸

此丸能消解白濁培益元氣無論新起久患依時服食兩日之內痛除腫退濁止淋消解惡毒而扶元神是誠二濁五淋之聖藥也

流出白濁　必有微毒

解毒除淋　神效極速

白濁既好　培補宜早

去毒生精　此丸至寶

每大瓶銀一元五毫

每小瓶銀八毫

石叻庇能會豐商店

福建

前議員豈未位置耶　△前議員楊傳錄具原巡按使其內容如何無人知悉現據許巡按之批語而觀中有人多事少無從位置等語則該議員其真未來位置耶

扶長民扶櫬回籍　△日前巡按使令飭水陸各警察廳所於林長民君扶櫬回籍時着各該管地域沿途派警保護茲聞昨二十三　許巡使又特思電於馬江水警廳郭所長照錄如下郭廳長鑒林長民君□由上海扶父櫬乘新康到閩希招待保護巡梗

劉冠南為驗電學生　△海軍劉總長以馬江電光學生間有年齡太少本擬前即陶汰係蘇牛等多係本部人員戚屬難于革退茲特驗三兒冠南回閩考試以程度之不齊實行陶汰俾該員無可娶求姑諉之以觀其後

加封召變　△前月十三號閩侯縣禁煙分局清鄉委員林錦濤帶警下鄉清查會同鳳岡支社及鳥榕支社在鳥榕洪塘等區破獲得開設煙館之鄭依玖林柱柱許嫩嫩等犯即解委員邱縣委員將縣印標封各煙館近日縣委機飭各犯後又加印封將各煙館加封召變云

地痞兇惡　△建縣佛教分會因調查寺產行至北門外封山村有地痞張焮燦者素以封富濟貧為由義其名卜既徒一呼百諾糾查員僧洪鶴等四五人被其騙集匪徒用棕索綑縛毆打將死復投之溪河其慘酷之刑不可言狀雖歸罪之幸私个鬼以一佛教會而不能敵一地痞可笑也乎訴訟一載差勇不敢過問亦可想見該地痞之兇惡矣

飭余干法之兇頑　△昨有連江縣嬦嬦鄭氏呈伊夫張細弟被陳成成等毆斃一案於巡按使公署懇予伸冤同日又有甫田縣民嬦嬦鄭氏呈稟夫陳玉珪遭朱斌斌等暗殺一案於巡按署許巡按以人命重案一日發□若不嚴于懲究何以警刁風戒兇頑因分飭連江縣知事甫田縣知事查案嚴緝各兇犯棄公訊辦云

騙婚可惡　△廈門長泰人黃木榮來廈領邦街綺商以胞弟貧．年逾弱冠未有室家因懇蔡阿基引薦廈港沙坡尾陳桂賽女聘為弟婦六月間先由其母交過定洋二大元七月間再找銀一百元立有婚字為憑訂於初九日送親過門不料桂心存叵測勒稱衣裳未便焮請暫緩一天迨促與往娶桂覺挈家遠颺女媒蔡嬦亦皆避匿無蹤黃急赴警署起訴當經提到保證人議定引存入蔡國基到案訊究俟認後旋被領脫故現又涉訟到縣矣

何苦又攔阮觀學　△龍巖縣民人葉陶鄉前控該縣觀學阮保楨一節已經閩海道道尹批斥在案乃葉某不知自省又以學界代表名義投稟巡按使公署已於日昨又蒙許巡按批駁謂該縣觀學阮保楨與葉際唐互控一案業經前行政公署先後飭縣辦理具覆在案據稟各情應俟冉行飭縣併案查明詳覆核奪至該民人等來稟擅用學界代表名義殊屬不合特斥此批

廣東

三君祠聯　△前任教育司長李翰芬賦閒在省於當輸不無聊繼昨又用棕木製就楹聯一副送呈龍濟光懸掛駐所聯云（開府夫誰最森嚴看北門鎖鑰南服屏藩百粵河山公再造　羊叔子風流蕭仲對花塔峙珠江夜月三君祠宇我重來）　叙云三君祠故粵秀名勝上有天海澄清閣蕭年傲子兵賀子鼠上將軍戡定粵亂暫山蔡蘿奮固藩墳復捐廉重修是祠為邪人游眺之地有古名蕭風鑑賓儒在民光是興斯祠共垂不朽甲寅秋香山李翰芬撰謹此聯昨已懸掛龍濟光云李君作此可使該祠生色但對于論人未免媚之過當耳云云（何必太識）

第三次炸彈案之續聞

△蔡國英氣憤辭官　當炸彈爆時蔡國英當由後門出事後歸家見家中什物被搶一空伊有一戚何某亦被炸死乃父尚未滿七旬突遭無妄之災種種慘狀人所難堪蔡□後幾不欲生昨日特函請李□籌酌撥軍警保護其宅并請將新會縣知事一缺另委委署以後再不出而問世等情李即時知會警察廳長鄧瑞光及統領潘斯橙速派軍警妥為保護蜀將該戚何某從豐殮埋并復函勉以時事多艱需材孔殷該知事深明大義勉慰哀忱假滿後速回本任所請辭職礙難承允云

△龍覲光心慮道歉　當晚未事之先數分鐘有隣邊街富聯長生店東梁某到蔡宅收取數尾廿元條梁與蔡國英向屬交好當蔡交銀與梁之際戲謂梁曰得銀速走矣梁笑謂我要在貴府晚膳隨即轉入梳廳甫坐定即聞轟然一聲互相失色即見大門口有鎗□內湯擊屋瓦橫飛斯時女眷家小紛向後門逃走。而附近軍人紛紛持械入門分頭危擄嗣禁遊老媽退屋察看勸傭則見無數軍人在宅中騷伊不用。慌即着女眷同來並無刑事等。醫蔡宅女眷登時復入室誰知軍人無論男女奉將蕃櫃並即翻解井搶奪圍央謂汝亦要鎗汝解案蔡即謂汝等不要鎗。我亦要面禀當道矣遂即隨偕同夫即晚蔡之女眷出蔡國英取保釋回並列明失去各物公債款項中央紙三千元總共值八千元失單稱後是晚即由某處獲回蔡宅贓物祭帳等件約數百元先行交回蔡宅次早夜深龍覲滐蔡宅勘驗作覆着哭另行道歉復獄一番且容力任嚴辦不法軍人等語而去云

△李欽寫函為道賊　龍覲光所部兵士前晚於正南街炸彈發現之時搶劫蔡國英住宅被各私欵項物掠一空龍覲光已將軍士鎖押以待審訊並以李國筠函致龍覲光信內有云得各欵數開同傳顧令軍人名燊云云龍已允肯此祭國英以國家既被鎖押候被事人踪開至此實與下井投石無異决擬電知中央恐亦無法補闕云

淫僧之風流藥　△前有李某娶香姑居西關李因病身故其妻安延某寺僧入為之誦經久之竟與僧遂與李之妻姦情醜聞參歡喜之禪師因人言可畏該氏兩人挾其所有遠同一女與該僧匿居河南地方某僧居然坐享齊人之福事為經年餘右亦無知其為和尚者也不謂好事多磨昨被李某之弟偵悉報知警區將其一併拘解警廳鄧瑞光派員質伯推審訊該僧到案據聞誰為原告黃云吾即原告淫僧淫婦二人一鞠而伏並具稱模其前夫所生之女年已十七亦已解醫聞官疑其與該僧有染復轉研究女子均不承認嗣以打靶亦不承認後着老鴇驗明云其守宮猶存始于今日將其先遣回其人婦判罰銀二百元其姦判罰銀二十元該淫僧則判以監禁之罪云

勸賑魯荒廣告

敬啟者前接我國紅十字會會長沈仲禮君電稱山東亂事飢民遍野乞糧賑濟迫佇廣災區等語昨經本會大會提議多數贊成議由到會各員先行酌量倡捐然後登報籲募並派本會收捐員籌派安君帶領捐冊親向各號募捐或由各慈善家自行到會繳捐均從各便籲决後業經出席諸君在會簽捐已逾千元之數茲特登報奉告凡我　熱心慈善家務祈各發婆心廣推善愿解囊捐助曾濟同胞十命固樹仁總一鎊亦關功德聚沙成塔集腋成裘想　諸公樂善為懷定必襄成善舉也倘荷熱誠惠助或俟勸捐員親到籌募或自行到會繳捐均歡　尊便事關慈善諸希　鼎力維持為幸特此通告即祈　公鑒

中華民國三年十一月廿八號　新嘉坡中華商務總會公佈

一粒星　三粒星　五粒星

一若好飲之人即須購用此等為蘭池酒因其味既佳美價復相宜

二若平常人家則購飲此酒甚為適用因酒味既醇價復不貴蓋此乃最相宜之品也

三如係富人則必需最上等之各力萬蘭池酒故真加購此莊之酒飲之

牙直里有限公司謹啟

英一千九百十四年七月廿九號

何蘭乃英國所製之白蜜酒天下銷行甚暢　諸君有尚未經試飲者請早購之方知此酒之妙他人不能有此英國美酒復有此等廉價買出者倘能試飲一次以後即常欲用之矣

英一千九百十四年七月廿九號

牙直里有限公司謹啓

極品鮮牛乳發售廣告

掣車標生牛乳為泰西醫院已用之數年因為各國人共□□

驗明此標乃是上等純淨可信　伏望諸君勿然價廉勿□

下等之物　諸君倘未試用此標牛乳時　以為亦與他種□□

異倘曾經一飲便知此標牛乳實居他種之上望諸君試□

不獨精實無止式倫淡之牛乳或生牛乳此標牛乳在他□

山竟誠□直□公司□□□□□□□大中華□□

威有限公司□佈此佈

大英一千九百一十二年三月十四號

專櫃販售人鄭暉華及孖有限公司謹啟

業已被合將海軍判決之原案交高等軍法會具行重公審訊大概此案不難有平反之日矣又此十八人之中有爲前清某軍機之孫者有爲外交部職員之親姪者有爲某鎮長之外甥者此案餘生已逃兩星期嗣部辦理異常嚴密嗣以同部司員反對外國始稍有所聞云

贛江最近之風雲（續）

●江西餘江縣屬匪徒數百名頭紮紅巾手持鋼刀於十四晚夜間將樟進城焚燬縣署刼放監犯並燒燬商店數家全城地方幾遭糜爛現蒙參電請兵援救現雖減巡按便飭派警備隊長錢鑣率兵兩隊會同執法官鄭在廷是夜馳往商同該縣知事汪自强相機剿辦剋聞來電匪勢已退

●江西咸巡按使現接萍鄉縣知事對湘電稱縣屬中沙村吳姓與田心村吳姓械鬭互斃六命一案迭次飭傳尙未審結前月十九日田心村吳文盛等在山砍柴被中沙人截殺詰驗拿兇該族聚衆持械毆傷知事案卷衣物鋼刀等件均被搶去隨警亦被毆殺重傷請飭駐吉陸軍馳縣拿辦等情當電廬陵道尹轉商贛西鎮守使劉槐森撥兵往查未獲現由省派委員張桂芬會同警備隊排長李義清帶兵一排於十八號起程馳往萍鄉縣境相機辦理　完

本坡

德皇姪押送香江　◉德艦奄敦前爲英艦擊裂擊燬擒其管帶及德皇姪兒已載前報頃悉英由英駐遠東之巡艦押送二人往香港因禁至其餘所拯奄敦各軍人則由別輪載送英京矣去現道畫布督兩艦交戰之情形甚詳再紀於下　據稱十月九號早五點五十分鐘奄敦至禪子嶼港口督理無綫電站之監督見之即發電求救督敵艦已至港口因時未知其爲奄敦艦始迭之遂分電於星洲英京及附近各英艦而奄敦則派其副將麥地帶車人登陸先將電站斫毁另派小輪以剪斷通報澳洲之電綫至八時四十五分鐘觀其鳴號收隊而雪梨艦至相距三千七百碼之遙奄敦先發炮攻擊被擊斷海之鉉故雪梨稍退然後鳴炮應敵每彈均皆命中炮無虛發奄敦被焚擱淺於其靈海島是時彼炮僅存其一餘皆已毁仍未稍降戰至炮聲寂然而後已其登岸之軍則擄索糧食至是夕六時由埃沙輪船而逃而電局各與極力將電機修理通往澳洲之線從新敷設是役也奄敦未至之前電局中人已時刻防之故此次甫只其船蹤未悉爲奄敦兩已知爲敵艦遁即發電雪梨始能若是之速至云

鄉威利申獸戲再誌　◉本坡馬戲之到演者屢矣然非有特别可觀則不足以悅人心目此次威利申大班馬戲在漫州會館前之草場開演經已兩晚然昨晚到場觀者比前晚更爲擠擁觀其所演各劇大致雖與人同而技藝之精妙猛獸之馴服視他班有過之而無不及者即以虎論虎爲百獸之王其兇惡誠令人望而生畏而該班虎師驅四虎出而演劇騎其背踏其頭復捋其鬚然後使其進退跳躍無不聽命是從在場觀者舉皆鼓掌稱美昔有巴西李衍題虎日至入騎猛虎馭之猶麒驥豈伊本馴良道力消其鷙此語可爲持贈矣欲新眼簾者幸勿失此機會也

信神嗜賭者鑒　◉近有某華人在加東建設新廟一所一般嗜賭之婦女往求十二支者無日無之兩日前忽英芝律某店有婦女五人偕二童子携帶巨資乘坐摩打車至該廟求十二支求得後即驅往柔佛猜買詎運戰皆北所携巨資化爲烏有復質金飾以爲孤注之一擲卒至一敗塗地垂頭喪氣而返不意摩打車行至中途轉彎之處陷入溝中摧破車輪婦女及童舉皆翻倒於地各受微傷中有一童折去一足受傷頗重該摩打車雖經修理然機關已不靈活難以行動無奈另僱坐一堂車而歸云一般之迷信神權酷嗜賭博者尙其鑒諸

各執一詞　◉閩人陳孩寓豆腐街門牌十一號該赴捕房報稱昨拜六晚偕及林絲歸寓就寢翌早林絲在伊衫袋探藏紙幣一束共銀八拾元爲伊褒所覺當即將伊喚醒上前執林奈林力大將伊推開出門遁去請爲緝究云云嗣由差將林執獲逮案複其身畔尙存銀五拾二元今午由府邁堂被林供稱則謂此銀係原告之妻給伊者官着展期再訊

省釋無辜　◉福人亞林毛倫寓亞峇實得力門牌一百零二號被稱被其侍役現人黃其森竊去紙幣一百三拾三元爲伊所見執交某號巡差拘之逮案今午二堂官訊畢以原告証供不甚充足判無干省釋

違禁重罰　◉一百二十號差昨晚至丹戎巴葛碼頭在巫人爲先結芝及烏先明烏先二人之身畔搜出煙葉一束値銀廿元即拘之逮案今午府訊畢判每人罰銀一百元否則收禁大鑼拜

聚賭被罰　◉英總差昨晚拾點鐘偕差至合洛律門牌九拾九號拘獲聚賭之閩人九名席間銀五角二占併送於案今午府訊畢判每人罰鍰二元

以刀傷人　◉亞納人鳴羅華布寓經英芝律門牌一百七拾四號去月三拾號赴捕房報稱因事與同籍人巫華申鬭毆後致用武被巫華申以刀割傷請爲拘究云云嗣由差將兇手拘獲逮案送嗚入醫院施治今午由府提兇手略訊着保一百元展四號再鞫

是否行騙　◉潮人陳洪寓居柔佛有子名天祐年前在英京考法政之學已列高等去月某日被齊智人控其騙去銀一千餘元今日下午在府堂對訊結案若何探悉再報

搶案待訊　◉閩人黃乘寓巴耶里峇律去月三十號早八點鐘身懷六拾餘元在某街被爪亞人亞也及巫人洗咽兩名搶去旋赴捕房報案請緝嗣爲英總差偕差將二人拘獲逮案今午解堂待訊

擄門行竊案展訊　◉峇人周就寄被控日前在淡峇汶闖人擄成功之屋擄門入內竊去紙幣五十一元由三十一號晰差在柏街門牌六拾六號拘獲逮案今午二堂邁堂展四號再訊

郵差行竊入獄　◉郵差吉寧人施馬寶與被控昨拜六日上午十一點鐘在郵局庫房竊去現銀十一元爲局中人所見呼差拘之逮案昨午三堂官訊畢判入獄六禮拜

捐册照登　◉英儲救濟捐第十五次捐款開列

擺臣先生（每月一次）二十元、陳英麟先生五元　華人董事轄慕捐簿第十八號　邱錫陣先生（錫昌公司）四百元　許山寅先生一百五十元　薛中華先生（認捐十次每次五十元）五十元　萬隆號五十元　元吉號五十元　福振隆號三十元　元和成二十五元　榮利豐劉炎發先生二十五元　洪振隆號二十元　薛協德先生二十元　源順號二十元　劉榮德號一十五元　曦嚛號一十元　乾元號一十元　德記號一十元　泰裕昌號一十元　郭開隆號一十元　聯裕號一十元　潮源泰號一十元　元隆號一十元　源晉成一十元　源成發號一十元　長成棧號五元　利益號五元　麗昌號五元　謙和興號五元　協建成號五元　怡和昌號五元　李源通號五元　共銀九百九十元　干和勞各樂師二十五元　升旗山兵隊二十五元　車務局各下屬八元半　聯合機器有限公司一千五百元　聯合機器有限公司各人捐款開列　辛打臣先生一百元　林末牙先生一百元　片尼先生一百元　鱉勞尼先生一百元　哥縣爻先生一百元　眉鱗先生一百元　傻雖臣先生二十五　加地士先生二十五元　劉曹先生五十元　沙鱗先生一百元　士密先生五十元　繼煙先生二十五元　磨離臣先生二十五元　鑦士離先生　二十元　麥記雖亞尼先生二十元　栗臣先生二十元　合先生三十元　威勞審先生二十五元　富巫先生五十　棉領先生二十五元　廉打臣先生二十一元　邑先生三十一元　詩隈打臣先生二十元　隈打先生二十元　宜路先生一十元　荷勞先生一十元　奕華鷹洽先生一十元　泥噸士參路先生一十元　擺先生二十五元　覓加先生六十元　櫧領先生二十元　加紗路先生二十元　積先生二十五元　富嘉先生二十五元　廝槐臣先生一十五元　羅敏申先生五十元　執文先生二十五元　覓力先生五十元　安打臣先生一十三元　歷密先生二十元　眉爾先生二十五元　根蜜威先生五元　共銀一千六百元　未完

啓者日前所登欲聘司理之事現經聘定所有教習於本行之人爲道謝此佈

英一千九百一十四年利心末月一號　華商銀行庶務員蕭保齡披露

同濟醫院招考醫師廣告

啓者本總理等於本月十三日會同集議案經議決招考醫師定於陰曆十一月初五日起陸續到院報名十五日會同考試無論本埠或外埠諸君子有欲就本院之聘者請如期　玉臨掛號或投函到院通知以便預備試卷編列號數至於一切章程俟將屆期再行刊佈特此預　聞

甲寅年十月十五日　同濟醫院當年總理公啟

皇家煙公司廣告　○啓者本坡皇家煙公司所欠諸人之項款於本月一號起至十五號止務須列單前來本煙公司收攻最遲亦祇限至本月廿三號止其十五號以後所欠之物均以現銀立時支結特此預告

英一千九百一十四年十二月一號　新嘉坡皇家煙公司司理人謹啟

危症遇良醫　○竊者未腎人之常遇延誤不慎遂反害之必擇學識兼優經驗素著者庶不貽誤小妾數月前患少陰風症昏迷失口屢療罔效心甚驚惶手足援欵迭次延醫調治其病益劇幸蒙友人薦與同濟醫院主席鄧紹韓先生治之兩今則精神如舊因感先生之德敬泐數言以報先生寓海山街門牌二十四號晨七點十點午二點四點皆往醫院餘時在寓

甲寅年十月十五日　弟謝增煜敬頌

Fillis Great Circus of Varieties.

非里士大班馬戲開演

啓者本非里士大班馬戲不日即能抵叻定于利心末月五號拜六即華十月十九日在牛車水補務對面草埔暫演數天即將他往班中有名伶數十人均精藝術并有良馬二十匹及猴狗暨他種異獸爲數甚多本班內有一部分之戲士係由美洲聘到皆著名之士所演戲劇與衆不同又有一部分人最爲怪異其人矮短異常與平常人過肩且皆能荷重物及能跳舞歌唱及爲小丑等其人雖年及壯而身度不過三英尺或二英尺餘至二英尺其尤矮者則僅一英尺餘至其年歲則由十六歲至三十歲之間此等矮人可謂得未曾有　諸君有好奇之癖者幸勿交臂失之至於開演時刻及入觀價目仍照舊時每值禮拜三禮拜六兩日并演日戲以便童子來觀併此預告

大英一千九百一十四年十一月廿七號　非里士大班馬戲主人謹啟

承頂聲明　○啓者小坡后馬車路勿多利亞實得力門牌三百四十九號新瑞興號酒牌什貨生理原係林新記所開今因志欲別圖願將酒牌店底傢器全盤生理頂與鄭羲記卓龍海二人承受改號榮瑞興從此生理盈虧係是承頂人擔化與林新記無干倘新瑞興林新記日前有與坡中各貨商來往賬項俱歸保證等事限一禮拜內向經手理會清楚過期自悞與承頂人無涉此佈

甲寅年十月十四日　承頂人　鄭羲記　卓龍海　仝啟

廣益銀行收盤事務所搬遷廣告　○啓者廣益銀行收盤事務所定於悲民末月三十號即舊歷本月十四日由吉寶實得力門牌廿六號該行舊址遷往吉寶實得力門牌四十九號即中華商務總會內所有一切事務均改在新遷所中辦理　諸君有事往來者請向新遷所內接洽可也特此佈告

英一千九百一十四年悲民末月廿八號　代理廣益銀行收盤人勞監打謹啟

退受聲明　○啓者今有牛車水戲園街門牌三十二號廣京字號原日乃係陸劍陸碧馬雨黎儀梁甲合創廣京綢衣生意於有餘年今馬南陸鈞志圖別業富圖稿算清楚馬南名下之股份情願頂與馬承邦承受及陸劍名下之股份情願頂與陸碧承受嗣前廣京號圖章有取用各貨項揭借一切賬歸可到本號理明限期一禮拜內本月十六日交易如遲自悞由是日起用鵝蛋廣京合記圖章爲記日後有揭借擔保等項須要馬承邦陸碧兩人簽押方爲有效特此聲明以免後論

民國甲寅年陰曆十月十一日　退股人　陸劍　馬南　承股人　陸碧　馬承邦　仝啟

生理聲明　○啓者牛車水碩莪實得力門牌廿八號華生源記酒路生理今因此號生理經已收盤歸還瑞華生自行經營倘華生源記日前有與坡中各實號來往賬項未清暨事限一禮拜內向番人經手理會逾期自悞與瑞華生無涉特此聲明免滋後論

甲寅年十月初十日　瑞華生謹啟

WILLISON'S

Anglo-American Circus & Menagerie.

威里申大獸戲開演

啓者茲有威里申英美合璨大獸戲已由爪亞到叻班中戲士計有四十人均係出色名優技藝極其精熟班中良馬共五十匹并有馴猴虎豹及他種野獸均能指揮如意本班到叻不過僅演數日即將他適至本班之布棚異常堅固即遇大雨亦無滲漏之虞茲定於本月廿八號即華十月十二日禮拜六晚九點半鐘在漫朱律即漫州會館前之草場開演每逢拜三拜六兩日四點半鐘并演日戲以便童子往觀追至晚間仍復照常開演所有票價均皆如舊　諸君有興者祈　如期　移玉惠臨以快大觀爲盼特此佈告

英一千九百一十四年十一月廿六號　威里申英美大獸戲班謹啟